

Bestelhulp  
Wastafels op maat

**HEWI**



Softlink  
Type Nr.

Afmetingen in mm / Omschrijving

 **G1Z6G**



**950.11.202S**

**HEWI wastafel, op maat**

- met royale planchetten en ovaal bekken
- alpinewit, van mineraalgietwerk met oppervlak zonder poriën
- basislengte: 850 mm, verlengbaar tot een totale lengte van maximaal 2800 mm, diepte 415 mm
- tot op de millimeter nauwkeurig vervaardigd, asymmetrische verlengingen mogelijk
- geïntegreerde mogelijkheid tot vasthouden, ook te gebruiken als handdoekhouder
- zonder overloop, voor driegatsarmatuur gereedgemaakt
- onderrijdbaar
- belastbaar conform EN 14688
- voor bevestiging met ophangbouten
- incl. de benodigde steunen in corresponderend:  
vanaf W1/W2 = 710 mm: een steun  
vanaf W1/W2 = 1080 mm: twee steunen

**950.11.201S**

- dto., voor eengats armatuur gereedgemaakt

**950.11.200S**

- dto., voor wandgebonden armatuur gereedgemaakt

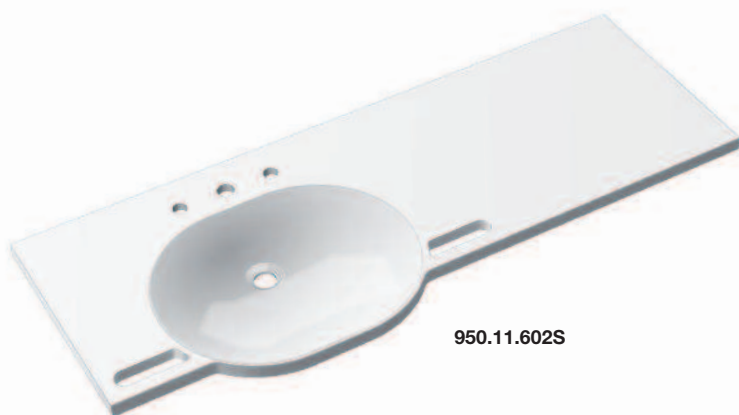

**950.11.602S**

**HEWI wastafel, op maat**

- dto., onderrijdbaar conform DIN 18040 en ÖNORM B1600/1601
- basislengte: 850 mm, verlengbaar tot een totale lengte van maximaal 2800 mm, diepte 550 mm
- zonder overloop, voor driegatsarmatuur gereedgemaakt

**950.11.601S**

- dto., voor eengatsarmatuur gereedgemaakt

**950.11.600S**

- dto., voor wandgebonden armatuur gereedgemaakt

**Alle wastafels worden individueel op maat gemaakt en kunnen niet geruild of teruggenomen worden!**

W1 in mm	W2 in mm					
	425 - 549	550 - 709	710 - 899	900 - 1079	1080 - 1149	1150 - 1400
425 - 549						
550 - 709						
710 - 899						
900 - 1079						
1080 - 1149						
1150 - 1400						

\* Productietoleranties tot - 0,4% van de totale lengte van de wastafel is mogelijk.

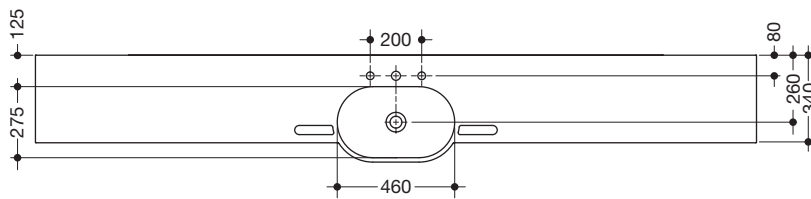
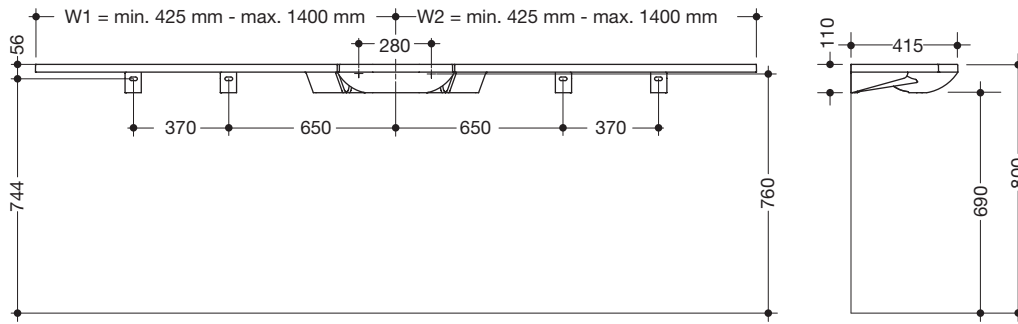
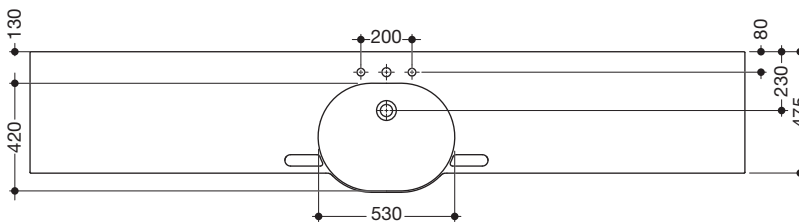
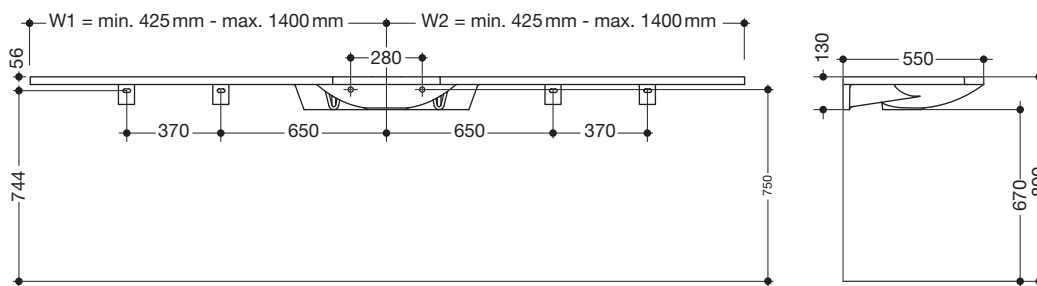
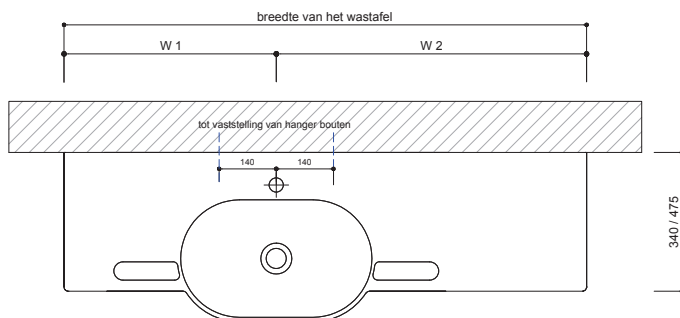
**950.11.202S****950.11.602S****MOGELIJKE INBOUWSITUATIE | BESTELINFORMATIE****Vrij van de wand**

1. Na gereedmaken van het wandoppervlak de exacte maat van de wand op montagehoogte van de wastafel nemen.
2. Wand op oneffenheden controleren.
3. Vastleggen van de overstekken van de wastafel  $W1$  en  $W2$  (Let op: minimumafmeting  $W1/W2 = 425 \text{ mm}$ , maximumafmeting  $W1/W2 = 1400 \text{ mm}$ ).

**Softlink**

Door het invoeren van deze code in het softlink veld op de HEWI website krijgt u aanvullende product- resp. service-informatie.

### Met één kant aan de wand

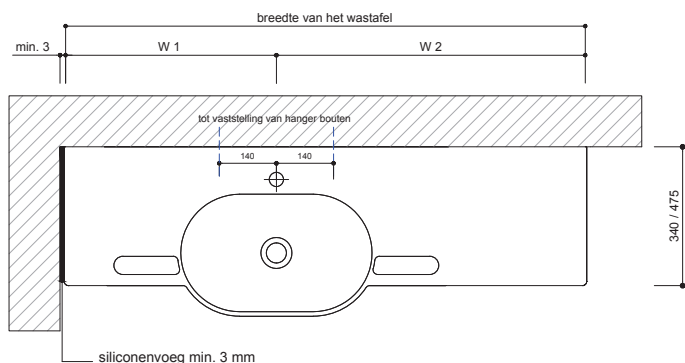

1. Na gereedmaken van het wandoppervlak de exacte maat van de wand op montagehoogte van de wastafel nemen.
2. Wand op oneffenheden controleren.
3. Controleer of de hoek 90° bedraagt.
4. Vastleggen van de overstekken van de wastafel W1 en W2

**Let op:**

minimumafmeting W1/W2 = 425 mm

maximumafmeting W1/W2 = 1400 mm

Houd er rekening mee dat er een siliconenvoeg aan de zijkant van minstens 3 mm nodig is.

### Nis

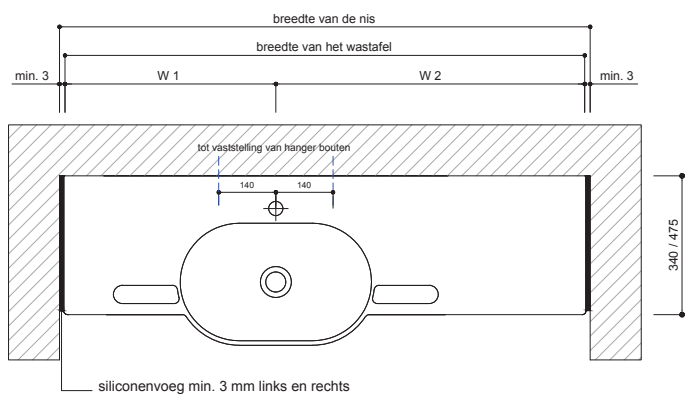

1. Na gereedmaken van het wandoppervlak de exacte maat van de wand op montagehoogte van de wastafel nemen.
2. Wand op oneffenheden controleren.
3. Controleren of de hoeken van de nis 90° bedragen.
4. Vastleggen van de overstekken van de wastafel W1 en W2

**Let op:**

minimumafmeting W1/W2 = 425 mm

maximumafmeting W1/W2 = 1400 mm

Houd er rekening mee dat er telkens een siliconenvoeg aan de zijkant van minstens 3 mm nodig is.

### Nis, niet rechthoekig

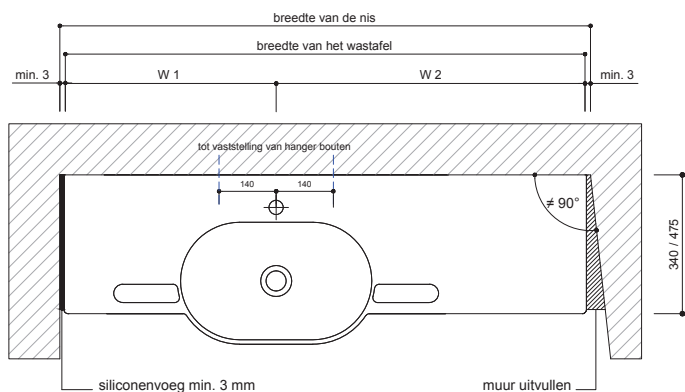

1. Na gereedmaken van het wandoppervlak de exacte maat van de wand op montagehoogte van de wastafel nemen.
2. Wand op oneffenheden controleren.
3. Indien de hoeken van de nis niet 90° zijn, ter plaatse bekleden.
4. Vastleggen van de overstekken van de wastafel W1 en W2

**Let op:**

minimumafmeting W1/W2 = 425 mm

maximumafmeting W1/W2 = 1400 mm

Houd er rekening mee dat er telkens een siliconenvoeg aan de zijkant van minstens 3 mm nodig is.

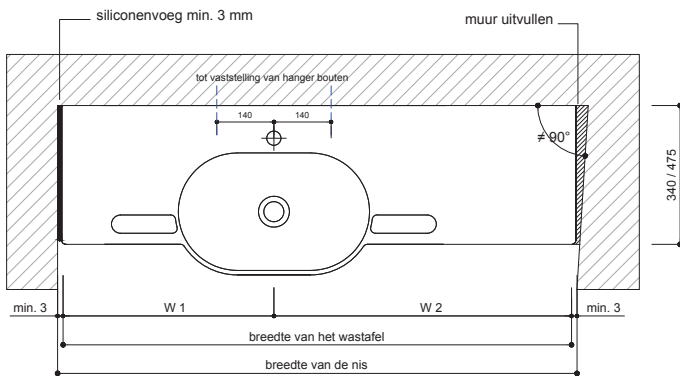
**Nis, niet rechthoekig**

1. Na gereedmaken van het wandoppervlak de exacte maat van de wand op montagehoogte van de wastafel nemen.
2. Wand op oneffenheden controleren.
3. Indien de hoeken van de nis niet 90° zijn, ter plaatse bekleden.
4. Vastleggen van de overstekken van de wastafel W1 en W2

**Let op:**

minimumafmeting W1/W2 = 425 mm  
 maximumafmeting W1/W2 = 1400 mm

Houd er rekening mee dat er telkens een siliconenvoeg aan de zijkant van minstens 3 mm nodig is.

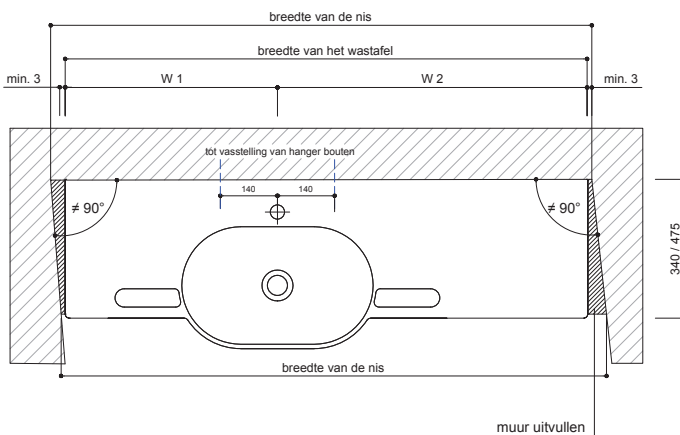
**Nis, niet rechthoekig**

1. Na gereedmaken van het wandoppervlak de exacte maat van de wand op montagehoogte van de wastafel nemen.
2. Wand op oneffenheden controleren.
3. Indien de hoeken van de nis niet 90° zijn, ter plaatse bekleden.
4. Vastleggen van de overstekken van de wastafel W1 en W2

**Let op:**

minimumafmeting W1/W2 = 425 mm  
 maximumafmeting W1/W2 = 1400 mm

Houd er rekening mee dat er telkens een siliconenvoeg aan de zijkant van minstens 3 mm nodig is.

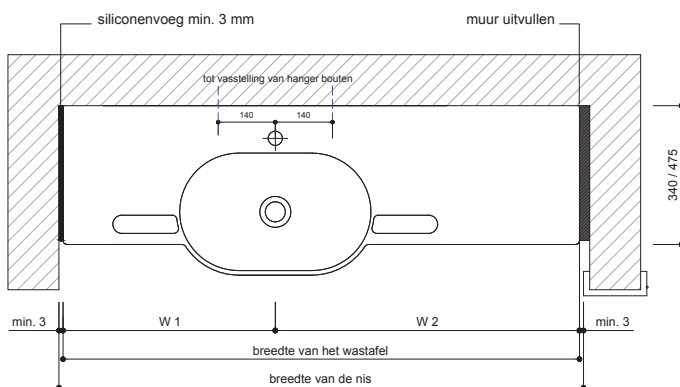
**Nis | Deurbekleding**

1. Na gereedmaken van het wandoppervlak de exacte maat van de wand op montagehoogte van de wastafel nemen.
2. Wand op oneffenheden controleren.
3. Controleren of de hoeken van de nis 90° bedragen.
- Indien de deurbekleding voor de montage van de wastafel niet verwijderd kan worden**
4. Breedte van de nis bepalen (houd rekening met het deurkozijn).
5. Vastleggen van de overstekken van de wastafel W1 en W2

**Let op:**

minimumafmeting W1/W2 = 425 mm  
 maximumafmeting W1/W2 = 1400 mm

Houd er rekening mee dat er telkens een siliconenvoeg aan de zijkant van minstens 3 mm nodig is.

### MATERIAAL

Mineraal gietwerk is een kwalitatief hoogwaardige en extreem sterke composiet. Bestaande uit ca. 80% natuurlijke mineralen – zoals marmmermeel of zandsteen/kwartszand – die met aangepaste harsen worden verbonden. Dit materiaal wordt omhuld met een kleurverlenende harslaag.

De hoogwaardige HEWI-wastafels van mineraal gietwerk zijn vormgebonden en kunnen tot maximaal een lengte van 2800 mm uit één stuk worden gegoten. Aanpassingen achteraf zijn daardoor niet mogelijk.

**Alle wastafels worden individueel op maat gemaakt en kunnen niet geruild of teruggenomen worden.**

### LEVERINGSOMVANG

#### Meegeleverd wordt:

- de benodigde steunen in corresponderend aantal (van een lengte van  $W1/W2 = 710$  mm is één steun nodig, voor een lengte van  $W1/W2 = 1080$  mm zijn echter twee steunen nodig)
- specifiek HEWI-bevestigingsmateriaal voor de bevestiging van de steunen aan de wastafel

#### Niet meegeleverd wordt:

- bevestigingsmateriaal voor wandbevestiging van de wastafel (bevestiging met ophangbouten)
- bevestigingsmateriaal voor wandbevestiging van de steunen (bevestiging met ophangbouten)

### MONTAGE

- Montage alleen door personen die bekend zijn met de montage van het product en die hebben de nodige kwalificaties voor hun werkzaamheden
- De wandstructuur in het montagegebied moet vlak en draagkrachtig zijn.
- De wastafels zijn ontworpen voor een bevestiging met ophangbouten (ophangbouten zijn niet in de leveringsomvang inbegrepen)
- Belastbaar conform DIN 14688 met 150 kg

### REINIGING EN VERZORGING

- Voor de reiniging adviseren wij gewone, niet -schurende of -bijtende reinigingsmiddelen, zoals bijv. Pril, Ajax Glasreiniger, Frosch azijn- en citrusreiniger
- Verwijder voorkomende vervuilingen zo snel mogelijk. Wij adviseren een schone, vochtige en zachte allesreinigerdoek of spons te gebruiken en handwarm water. Vaak zijn dan geen reinigingsmiddelen nodig. Vervolgens droog nawrijven.
- Gemorste agressieve substanties moeten direct worden verwijderd.
- Tegen de meeste chemicaliën zijn de wastafels bestand. Uitzonderingen hierop zijn sterk geconcentreerde zuren en logen
- Bescherm de oppervlakken van gegoten mineraal tegen extreme blootstelling aan licht en tegen zware, scherpe, krassende en hete, bijtende, zuurhoudende voorwerpen.
- Let er op dat de temperatuur van het water niet boven de 65 °C komt
- Waschtische aus Mineralguss können mit einer feinkörnigen Polierpaste (z.B. Autopolitur) besonders gepflegt werden

(in te vullen door de klant)

**DEALER:**

**COMMISSIE:**

**DATUM:** **HANDTEKENING:**

<p>(in te vullen door HEWI)</p> <p><b>OPDRACHTNUMMER:</b></p> <p><b>BEHANDELD DOOR:</b></p> <p><b>LEVERTIJD:</b></p>	<p>(in te vullen door HEWI)</p> <p><b>LEVERTIJD:</b></p> <p><b>BESTELDATUM:</b></p> <p><b>BESTELNUMMER:</b></p>
--	---

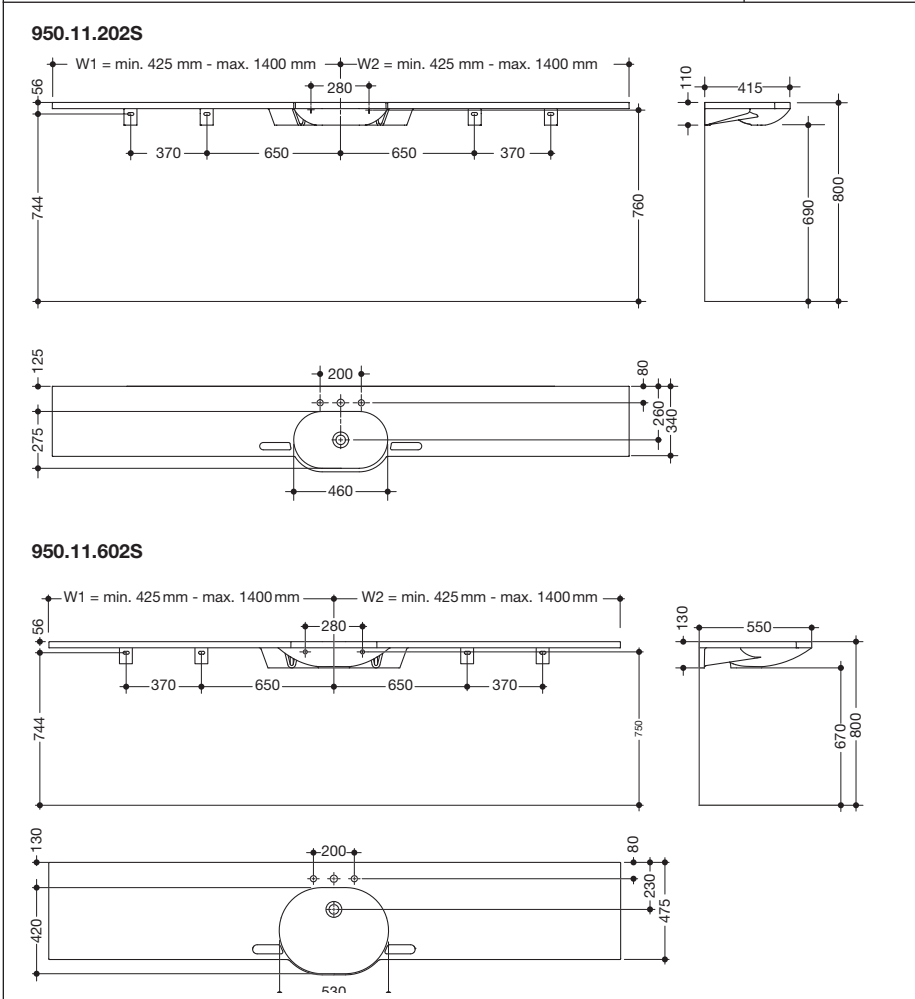

**BESTELNUMMER**

- 950.11.200S** voor wandgebonden armaturen
- 950.11.201S** voor eengatsarmaturen
- 950.11.202S** voor driegatsarmaturen
  
- 950.11.600S** voor wandgebonden armaturen
- 950.11.601S** voor eengatsarmaturen
- 950.11.602S** voor driegatsarmaturen

**BESTELINFORMATIE**

- Na gereedmaken van het wandoppervlak is de exacte maat van de wand op montagehoogte van de wastafel nodig
- Wand op oneffenheden controleren
- Controleren of de hoeken van de nis 90° bedragen
- Vastleggen van de overstekken van de wastafel W1 en W2

- Let op:** minimumafmeting W1/W2 = 425 mm)
- Houd er rekening mee dat bij inbouw in een nis er telkens een siliconervoeg aan de zijkant van minstens 3 mm nodig is
  - Houd rekening met de aanwijzingen bij de voorbeeld-inbouwsituatie

(in te vullen door de klant)

<b>De volgende informatie hebben wij nodig voor uw bestelling:</b>	
<b>BESTELNUMMER</b>	
<b>AANTAL STUKS</b>	
<b>W1</b> (425 – 1400 mm) in mm	
<b>W2</b> (425 – 1400 mm) in mm	

**DUITSLAND**

HEWI Heinrich Wilke GmbH  
Postfach 1260  
34442 Bad Arolsen  
Tel.: +49 5691 82-0  
Fax: +49 5691 82-319  
international@hewi.com

**NEDERLAND**

Project- en verkoopleider:  
Mikael Sterker  
Karnak 24  
3823 KP Amersfoort  
Tel.: +31 33 7890012  
Fax: +31 33 4552454  
msterker@hewi.com

**BE, LUX**

Project- en verkoopadviseur:  
Dieter Cormann  
Rue Delval 40  
1480 Tubize  
Tel.: +32 2 3660977  
Fax: +32 2 3662373  
dcormann@hewi.com

**BE, LUX**

Project- en verkoopadviseur:  
Didier Kistemann  
Clos de Lens sur Geer 1  
4360 Oreye  
Tel.: +32 19 588 100  
Fax: +32 19 588 101  
dkistemann@hewi.com

**BE, LUX**

Project- en verkoopadviseur:  
Christoph Meyer  
Forges 66  
4837 Baelen  
Tel.: +32 87 882729  
Fax: +32 87 882789  
cmeyer@hewi.com

**BENELUX**

Service-Hotline (gratis):  
+800 4394 4394

[www.hewi.com](http://www.hewi.com)